Commune de Boussay

Le p'tit journal de la restauration scolaire

N°21
Avril
2023

L'édito

Le printemps est arrivé !

En cette période et pour célébrer l'arrivée du printemps, le restaurant scolaire a été joliment **décoré**.

Une **affiche pédagogique** a aussi été réalisée pour expliquer aux enfants les différentes missions des agents sur leur temps de travail : réception des marchandises le matin, mise en place du couvert en fin de matinée, travail administratif en fin de journée…

Nous avons également eu le plaisir de restituer les points sur le permis pour **bon comportement**.
Enfin, Maxim est intervenu pour présenter l'espèce du mois : l'**Orvet fragile**, un lézard sans patte !

La team du Restaurant Scolaire 😎

L'actu du service

L'horloge du restaurant

Les enfants nous interrogent régulièrement sur le travail que nous faisons. Des questions très variées nous sont posées ! Afin de nous aider à leur apporter des réponses, une affiche a été réalisée.

Elle représente une journée type pour l'équipe avec des pictogrammes. Elle leur sera présentée prochainement…

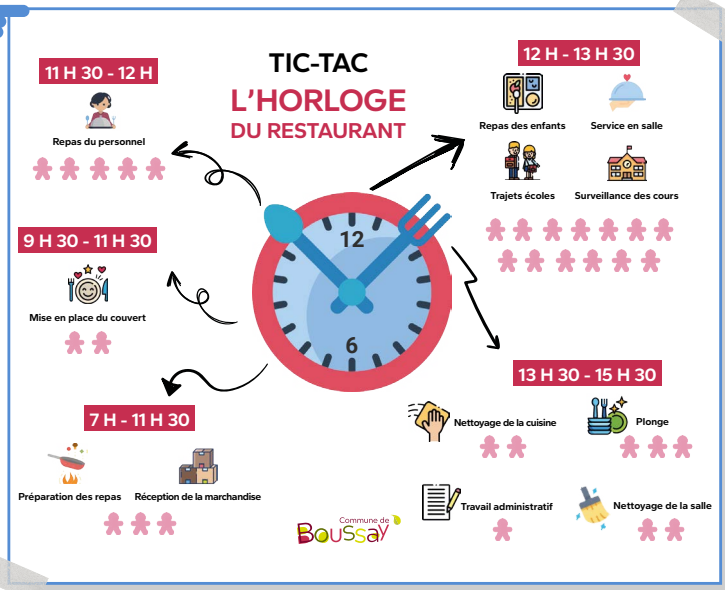

Miam'

Recette « Cookies sans beurre »

Pour régaler les papilles des petits et des grands, Laurent et Benjamin ont concocté de délicieux cookies… sans beurre ! **Voici la recette :**

Ingrédients :

- 90 ml d'huile d'olive ou végétale
- 75 gr de sucre roux
- 20 gr de sucre blanc
- 1 œuf
- 125 gr de farine
- 1/2 cuillère à café de sel
- 1 sachet de levure chimique
- 1 tablette de chocolat

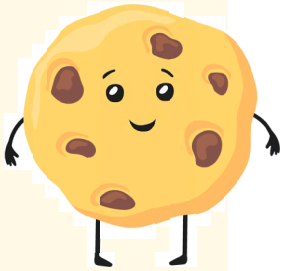

Préparation :

Préchauffer le four à 170°. Mélanger l'huile et le sucre. Ajouter un œuf battu. Préparer le mélange avec la farine, le sel et la levure puis l'ajouter à l'appareil déjà préparé (huile, œuf et sucre). Ajouter le chocolat cassé en morceaux. Former des tas de pâte bien espacés et enfourner pour une quinzaine de minutes. **Bonne dégustation !**

L'ambiance

Le printemps & la nature

Depuis mars, le soleil illumine le restaurant scolaire et la décoration de printemps s'est installée : fleurs, papillons, abeilles, coccinelles…

Clic clic !

Retour en images

L'Orvet fragile est inoffensif !

Maxim présente l'Orvet fragile

L'Orvet fragile est un lézard sans patte

Journal édité par la municipalité de Boussay.
Direction de la publication : commission Affaires scolaires, Enfance et Jeunesse. Conception : service communication.
Crédits images : mairie de Boussay - Images de studiogstock, Freepik - Patrick Trécul